



**ТАМОЖЕННЫЙ СОЮЗ
РЕСПУБЛИКИ БЕЛАРУСЬ, РЕСПУБЛИКИ КАЗАХСТАН
И РОССИЙСКОЙ ФЕДЕРАЦИИ**

**УПРАВЛЕНИЕ ФЕДЕРАЛЬНОЙ СЛУЖБЫ ПО НАДЗОРУ В СФЕРЕ ЗАЩИТЫ ПРАВ ПОТРЕБИТЕЛЕЙ И
БЛАГОПОЛУЧИЯ ЧЕЛОВЕКА ПО ГОРОДУ МОСКВЕ
ГЛАВНЫЙ ГОСУДАРСТВЕННЫЙ САНИТАРНЫЙ ВРАЧ ПО ГОРОДУ МОСКВЕ
РОССИЙСКАЯ ФЕДЕРАЦИЯ, МОСКВА**

(уполномоченный орган Стороны, руководитель уполномоченного органа, наименование административно-территориального образования)

**СВИДЕТЕЛЬСТВО
о государственной регистрации**

№ RU.77.01.34.015.E.001569.02.13

от 20.02.2013 г.

Продукция:
Вододисперсионная краска т.м. Dufa: Expert Kera Paint Classic. Изготовлена в соответствии с документами: декларацией о соответствии качеству, сертификатом качества. Изготовитель (производитель): "Meffert AG Farbwerke", адрес: Sandweg 15, 55543 Bad Kreuznach, Germany (Германия). Получатель: "Meffert AG Farbwerke", адрес: Sandweg 15, 55543 Bad Kreuznach, Germany (Германия).

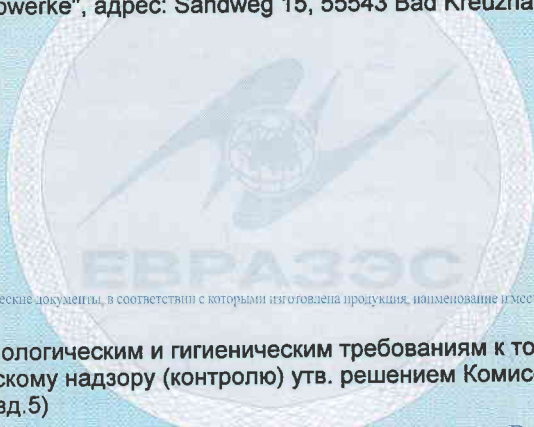

(наименование продукции, нормативные и (или) технические документы, в соответствии с которыми изготовлена продукция, наименование и место нахождения изготовителя (производителя), получателя)

Соответствует
Единым санитарно-эпидемиологическим и гигиеническим требованиям к товарам, подлежащим санитарно-эпидемиологическому надзору (контролю) утв. решением Комиссии таможенного союза № 299 от 28.05.2010г. (гл. II, разд.5)

прошла государственную регистрацию, внесена в Реестр свидетельств о государственной регистрации и разрешена для производства, реализации и использования
Для внутренних работ, предназначенные для защитной и декоративной отделки помещений всех типов зданий и сооружений (А-В)

Настоящее свидетельство выдано на основании (перечислить рассмотренные протоколы исследований, наименование организации (испытательной лаборатории, центра), проводившей исследования, другие рассмотренные документы):

Протокол ИЦ Орехово-Зуевского филиала ФБУ "ЦСМ Московской области" (Аттестат аккредитации № ГСЭН.RU.ЦОА.023.554) № 740/740-ПТ от 19.12.2012 г. Экспертное заключение ФБУЗ "Центр гигиены и эпидемиологии в городе Москве" №77.01.03.П.001847.02.13 от 15.02.2013 г.

Срок действия свидетельства о государственной регистрации установлен на весь период изготовления продукции или поставок подконтрольной продукции на территорию таможенного союза

Подпись, ФИО, должность уполномоченного лица, выдавшего документ, и печать органа (учреждения), выдавшего документ



Андреева Е.Е.

(Ф. И. О.) М. П.

№ 0284905

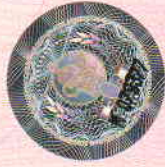

ФЕДЕРАЛЬНАЯ СЛУЖБА ПО НАДЗОРУ
В СФЕРЕ ЗАЩИТЫ ПРАВ ПОТРЕБИТЕЛЕЙ И БЛАГОПОЛУЧИЯ ЧЕЛОВЕКА
ФЕДЕРАЛЬНОЕ БЮДЖЕТНОЕ УЧРЕЖДЕНИЕ ЗДРАВООХРАНЕНИЯ
«ЦЕНТР ГИГИЕНЫ И ЭПИДЕМИОЛОГИИ В ГОРОДЕ МОСКВЕ»

129626, Москва, Графский пер. д. 4/9 тел. (495) 687 4035, факс (495) 687 4067
Свидетельство об аккредитации № 31-АК от 26.02.2010
Испытательный лабораторный центр: ГСЭН.RU.ЦОА.021, РОСС RU.0001.510895, DAkKS D-PL-14246-01-00

ЭКСПЕРТНОЕ ЗАКЛЮЧЕНИЕ

о соответствии ~~(несоответствии)~~ продукции
Единым санитарно-эпидемиологическим и гигиеническим требованиям к товарам

Регистрационный № 77.01.03.П.001847.02.13

Дата 15. 02. 2013 г.

На основании заявления (№, дата) 16783

27.12.2012

Организация-изготовитель
"Meffert AG Farbwerke"
Адрес: Sandweg 15, 55543 Bad Kreuznach, Germany (Германия)

Импортер (поставщик), получатель
"Meffert AG Farbwerke"
Адрес: Sandweg 15, 55543 Bad Kreuznach, Germany (Германия)

Наименование продукции:
Вододисперсионная краска т.м. Dufa: Expert Kera Paint Classic

Продукция изготовлена в соответствии с:
с декларацией о соответствии качеству, сертификатом качества

Перечень документов, представленных на экспертизу:
Заявление, сертификат качества, протокол испытаний, гарантийное письмо, справка о химическом составе, этикетка, паспорт безопасности, доверенность

Характеристика, ингредиентный состав продукции
Состав: стиролакриловая дисперсия, 1,2-пропандиол, полиакриловая кислота, титан диоксид, каолин, полиуретановое связующее

Рассмотрены протоколы (№, дата протокола, наименование организации (испытательной лаборатории, центра), проводившей испытания, аттестат аккредитации):
протокол ИЦ Орехово-Зуевского филиала ФБУ "ЦСМ Московской области" (Аттестат аккредитации № ГСЭН.RU.ЦОА.023.554) № 740/740-ПТ от 19.12.2012 г.

№ 042214

Гигиеническая характеристика продукции:

Вещества, показатели (факторы)	Фактическое значение	Гигиенический норматив
Запах воздушной среды, балл	1	до 2
Формальдегид, мг/м ³	менее 0.001	0,01
Метилметакрилат, мг/м ³	менее 0.001	0,01
Стирол, мг/м ³	менее 0.001	0,002
Раздражающее и кожно-резорбтивное действие ЛКМ в рекомендуемом режиме применения на кожные покровы, баллы	1	0-4
Сенсибилизирующее действие	0	допускается

При производстве и применении контроль воздуха рабочей зоны осуществлять по: титану диоксиду, полимерам проп-2-еновой и 2-метилпроп-2-еновой кислот и их производных, кремний диоксиду(кварц), пропан-1,2-олу, винилбензолу. Постоянный и продолжающийся контакт продукции с кожей может привести к ее раздражению, сухости, раздражению. При попадании в глаза вызывает раздражение. Пары продукции могут вызвать раздражение слизистых оболочек глаз, верхних дыхательных путей.

Область применения:
Для внутренних работ, предназначенные для защитной и декоративной отделки помещений всех типов зданий и сооружений (А-В)

Условия использования, хранения, транспортировки и меры безопасности:
соблюдение требований СП 2.2.2.1327-03 "Гигиенические требования к организации технологических процессов, производственному оборудованию и рабочему инструменту", Инструкции по применению, паспорта безопасности

Информация, наносимая на этикетку:
в соответствии с Едиными санитарно-эпидемиологическими и гигиеническими требованиями к товарам, подлежащим санитарно-эпидемиологическому надзору (контролю)

ЗАКЛЮЧЕНИЕ

Санитарно-эпидемиологическая экспертиза проведена в соответствии с действующими Едиными санитарно-эпидемиологическими и гигиеническими требованиями к товарам, с использованием методов и методик, утвержденных в установленном порядке.

Продукция Вододисперсионная краска т.м. Dufa: Expert Kera Paint Classic

соответствует (не соответствует) Единым санитарно-эпидемиологическим и гигиеническим требованиям к товарам.

Настоящее экспертное заключение выдано для целей **государственной регистрации продукции**

Главный врач
(заместитель главного врача)



подпись

Иваненко А.В.

Ф. И. О.

Иваненко А.В.

Заведующий отделом
гигиены труда

Ф. И. О.

Ракитий С.А.
Васильева Г.В.

Эксперт (эксперты)

Васильева Г. В.

